

「ハッ場ダム・四万川ダム」見学会

「ハッ場ダム」は、首都圏で唯一の建設中のダムで、本県長野原町で建設が進められています。ダム本体の建設工事が現在、ピークを迎えており、日本で開発された最先端のダム建設技術で建設が進められています。群馬県内では、平成14年完成の大仁田ダム以後、15年ぶりとなるダム本体建設の様子を間近で見ることができる貴重な機会となります。さらに「四万川ダム(平成11年完成)」ではダム本体内部に入って見学していただきます。是非、「水源県“群馬”」を築く土木施設に直接触れて下さい。



(写真:ハッ場ダム 本体工事状況)

1. 実施日 **平成29年8月5日(土)** ※このツアーは土木学会関東支部群馬会からの助成で実施しています。
2. 参加対象 **小中高生(小学校5年生～高等学校3年生)**
大学生
保護者は、小中高生の参加者1名につき、1名が同伴参加いただけます。
3. 参加費 **お一人様あたり 小学5年～高校3年生、大学生 : 1,000円(昼食付き)**
小中学生の保護者 : 1,500円(昼食付き)
(注意1)小学校4年生以下は参加できません。(注意2)小学校5・6年生は保護者同伴が条件です。
(注意3)参加費は、当日のバス乗車時に集金いたします。
4. 申込方法 裏面の申込用紙に記入のうえ、FAXまたは電話にて申込して下さい。
5. 申込受付開始 平成29年7月10日(月) 10:00～
6. 募集人員 先着45名(定員に達し次第×切)
7. 参加上の注意 **①ダム見学時に階段(約300段)がありますので、体力がご心配な方はご遠慮下さい。**
②見学時に徒歩での移動が多いため、歩きやすい運動靴での参加をお願いします。

■行程表

月日	行程	
8月5日 (土)	集合	群馬県公社総合ビル前(前橋市大渡町1-10-7)(公社総合ビル近く(裏面参照)で無料駐車が可能です。)
	受付	8:30～9:00 解散予定 17:30頃
	9:00出発	11:00頃到着
	●前橋(公社総合ビル)====	ハッ場ダム建設現場見学 ・昼食・ハッ場ダム出発 =====
	====	14:30頃到着 15:30頃出発
	====	==== 17:30頃解散
	====	==== 前橋(公社総合ビル)



(写真:最盛期を迎えるダム本体建設工事)



(写真)完成している四万川ダム本体内部を見学できます

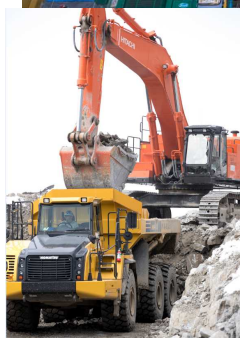

(写真:ハッ場ダムで働く大型重機)

企画助成主 土木学会関東支部群馬会
 主催 日本中央旅行(株) 群馬県前橋市下佐鳥町455
 電話 027-287-4510(問合せ・申込)

8/5(土)実施 小中高生に伝えたい

「ハッ場ダム・四万川ダム」見学会 参加申込書

FAX 027-287-4513

問合せ: 日本中央旅行(株)電話 027-287-4510(10:00~18:00)

【参加申込み】

出発日時	平成29年8月5日(土)9:00出発 集合受付は8:30~						
申込者 (代表者)	1	氏名		性別		年齢	
		住所					
		電話番号		【必須】緊急連絡先 (携帯電話など)			
参加者合計	2	名	※注意: 小学校5、6年生は保護者同伴が必要です。				
(内訳)	子供(小学校5・6年生)		<input type="text"/>	名	×	1,000 円	
	中学生・高校生・大学生		<input type="text"/>	名	×	1,000 円	
	保護者(上記以外)		<input type="text"/>	名	×	1,500 円	
参加費用合計金額					合計	<input type="text"/> 円	
参加者氏名	3	(男・女) 才				(男・女) 才	
		(男・女) 才				(男・女) 才	
★お客様のご都合により取消及び減員される場合には、お一人様につき下記の取消料を申し受けます。 旅行開始日の7日前から 旅行費用の20% 旅行開始日の前日 旅行費用の30% 旅行開始日の当日 旅行費用の50% 無連絡不参加者及び旅行開始日後の前途放棄 全額							
駐車場利用希望	4	無 ・ 有 (いずれかに○)					

お申込み方法 : 上記にご記入の上、FAXにてお申し込み下さい。(受付7/10(月)10:00~先着順)
お電話で申込みの場合も上記必要事項をご記入の上、10:00~18:00の間に電話にてお申込み下さい。

注意事項 : ①旅行案内等は、郵送等は致しません。このパンフレットを大切に保管して下さい。
②旅行代金は、当日バス乗車時に集金いたします。
③雨天でも催行しますが、台風などの荒天の場合は中止となります。
中止の場合は、前日(8/4)17:00までに緊急連絡先に連絡します。

【集合場所及び駐車場案内図】

注意事項 : 集合・出発場所は「公社総合ビル」の敷地入口前で、受付は8:30~です。
無料でご利用頂ける駐車場は拡大案内図のとおりで、詰め込み方式となりますのでご協力を願います。
「公社総合ビル」向かい側「群馬県建設技術センター試験棟」駐車場です。(開門は8:25~)
※公社総合ビル敷地内へは当日は立ち入り出来ません。

